

# ORARIO E INDICAZIONI OPERATIVE PER L'ENTRATA E L'USCITA DEGLI ALUNNI PER IL PRIMO GIORNO DI SCUOLA

al fine di garantire l'osservanza delle norme sul distanziamento sociale

**13 SETTEMBRE 2021**

## CLASSI 2<sup>^</sup> e 3<sup>^</sup>:

**ORE 8.20/8.30:** INGRESSO DEGLI ALUNNI A SCUOLA

**ORE 12.30/12.35:** USCITA DEGLI ALUNNI DA SCUOLA

## CLASSI 1<sup>^</sup>:

**ORE 9.00:** INGRESSO DEGLI ALUNNI DELLE CLASSI 1<sup>^</sup> A - 1<sup>^</sup> B – 1<sup>^</sup> C

**ORE 9.15:** INGRESSO DEGLI ALUNNI DELLE CLASSI 1<sup>^</sup> D e 1<sup>^</sup> E

**ORE 12.30/12.35:** USCITA DEGLI ALUNNI DA SCUOLA

**Gli alunni delle classi prime saranno accolti in cortile per ricevere il saluto di benvenuto delle Dirigente scolastica.**

Per evitare assembramenti **ALL'INGRESSO** degli alunni a scuola:

## CLASSI 2<sup>^</sup> e 3<sup>^</sup>

**ore 8.20: apertura del cancello di via Gianetti**

**dalle ore 8.20 alle ore 8.30: ingresso degli alunni organizzato nei turni seguenti:**

➤ **ore 8:20:**

- **alunni classi piano primo: 3D – 2D – 2A (porta lato A)**
- **alunni classi piano secondo: 2B – 3B – 2E (porta lato B)**

➤ **ore 8:25 alunni classi piano terra: 2C – 3C (porta lato A)**

➤ **ore 8:30 alunni classi piano secondo: 3F – 3A – 2F – 3E (porta lato B)**

- man mano che gli alunni arrivano, senza sostare nel cortile ed evitando assembramenti, entrano nell'edificio e raggiungono la propria aula, dove troveranno il docente della prima ora ad attenderli.
- sebbene le porte di ingresso per accedere all'edificio siano due, ogni alunno deve entrare solo ed esclusivamente dalla porta d'ingresso assegnata alla propria classe e seguire le indicazioni della segnaletica orizzontale e dei collaboratori scolastici.
- tutte le classi ubicate al **piano terra** e al **piano primo** entrano dalla **PORTA LATO A (vicina alla palestra)**
- tutte le classi ubicate al **piano secondo** entrano dalla **PORTA LATO B**

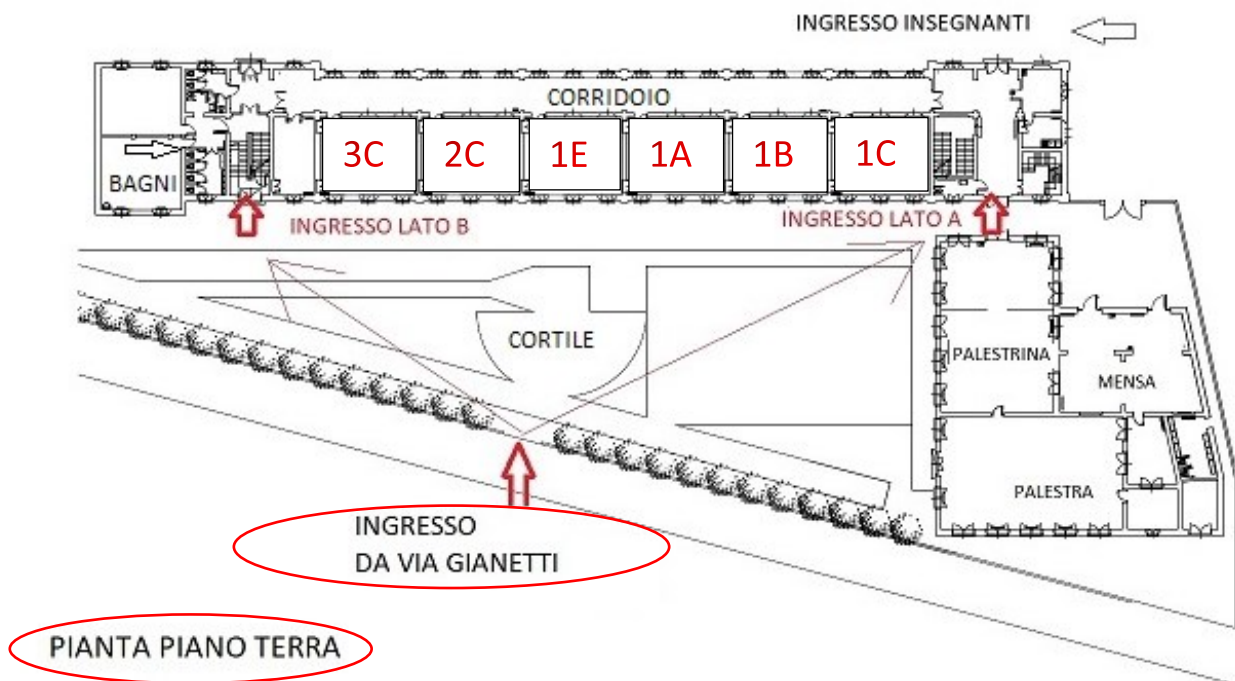

- LE CLASSI UBICATE AL **PIANO TERRA** E CHE ENTRANO DALLA PORTA LATO A (vicina alla palestra) SONO:

- 3C – 2C

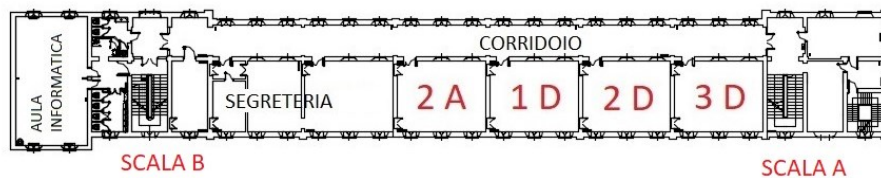

- LE CLASSI UBICATE AL **PIANO PRIMO** E CHE ENTRANO DALLA PORTA LATO A (vicina alla palestra) SONO:

- 3D – 2D – 2A

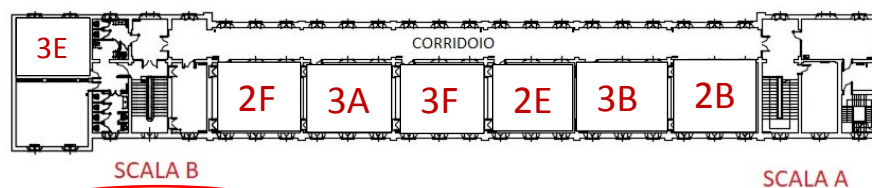

- LE CLASSI UBICATE AL **PIANO SECONDO** E CHE ENTRANO DALLA PORTA LATO B SONO:

- A SINISTRA DELLE SCALE SOLO LA 3E

- **A DESTRA DELLE SCALE, LUNGO IL CORRIDOIO, TUTTE LE ALTRE CLASSI: 2F – 3A – 3F – 2E – 3B – 2B**

### **CLASSI 1^**

- **ore 9.00:** apertura del cancello di via Gianetti e ingresso delle classi **1^A – 1^ B e 1^C**
- **ore 9.15:** ingresso delle classi **1^D e 1^E**

Gli alunni si raduneranno nel cortile attorno all'insegnante di classe, che sarà ben visibile, riceveranno il saluto della Dirigente scolastica e si avvieranno verso la propria aula accompagnati dall'insegnante.

**Per tutto il tempo di permanenza nel cortile gli alunni manterranno il distanziamento e indosseranno la mascherina.**

- entrati nell'edificio gli alunni devono sempre mantenere il distanziamento di 1 metro da chiunque e in qualunque ambiente della scuola e indossare la mascherina.
- nel percorrere i corridoi in fila indiana e **SENZA INVERTIRE MAI IL SENSO DI MARCIA**, gli alunni sono tenuti a mantenere il distanziamento, facendo riferimento alle strisce adesive sul pavimento, posizionate ad un metro l'una dall'altra, come mostrato nella foto che segue:



- salendo le scale, sempre in fila indiana, ogni alunno deve mantenersi distanziato di 4 scalini dal compagno che si trova davanti a lui, facendo riferimento alle strisce adesive sulla battuta degli scalini e/o sulla ringhiera, come mostrato nelle foto seguenti:

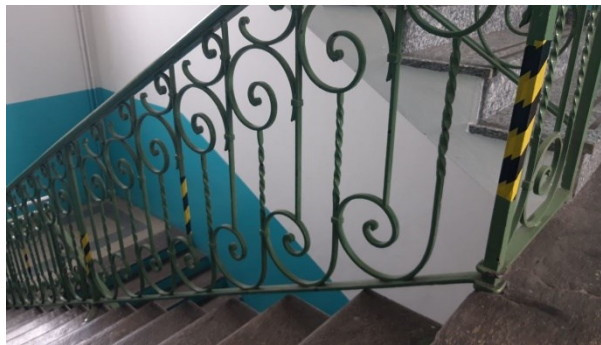
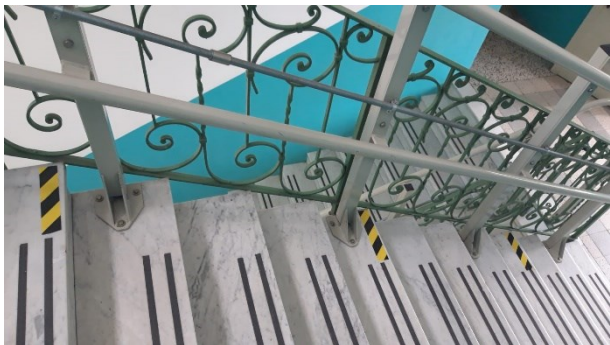

Per evitare assembramenti **all'USCITA** degli alunni da scuola:

- **ore 12.25:** al suono della campana, gli alunni DEL PRIMO TURNO DI USCITA cominciano a preparare le cartelle, escono in modo ordinato dall'aula, secondo le disposizioni date dagli insegnanti, e si dispongono lungo il corridoio in fila indiana, su due file parallele, mantenendo sempre il distanziamento di un metro, come indicato dalle strisce adesive sul pavimento e indossando la mascherina.
- Le classi non usciranno tutte nello stesso momento, ma sono previsti **DUE TURNI DI USCITA**.
  - **ore 12.30: primo turno.**
  - **ore 12.35: secondo turno.**
- tutte le classi ubicate al **PIANO TERRA** e al **PIANO PRIMO** escono dalla **PORTA LATO A** (vicina alla palestra)
- tutte le classi ubicate al **PIANO SECONDO** escono dalla porta **LATO B**
- **ORGANIZZAZIONE DELL' USCITA:**

Le prime classi a prepararsi per uscire sono quelle al piano primo, 3D, 2D, 1D, 2A e la 3E che si trova al piano secondo.

**3D, 2D, 1D E 2A** appena pronte, dopo la campanella delle 12.25, escono dall'aula, disponendosi su due file indiane parallele, scendono al piano terra dalla scala sul **LATO A** e escono in cortile, dove attendono il suono della campanella delle **12.30** e l'apertura del cancello.

La classe **3E**, al suono della campanella delle 12,25 si prepara e comincia a scendere le scale fino al piano terra, esce in cortile, dalla porta **LATO B** ed attende lì il suono della campanella delle **12.30** e l'apertura del cancello.

In cortile, sotto la sorveglianza dell'insegnante, gli alunni si dispongono sempre in fila indiana, ben distanziati fra loro e dalle altre classi e indossano la mascherina. Al suono della campanella escono dal cancello sulla via Gianetti.

Per quanto riguarda l'uscita delle altre classi si seguirà questa modalità:

#### **PRIMO TURNO DI USCITA – ORE 12.30:**

Le classi **1C, 1A, 2C**, ubicate al **piano terra**, al suono della campanella delle 12.25 si preparano, escono dall'aula e si dispongono su due file indiane parallele, lungo il

corridoio. Al suono della campanella delle **12.30** escono dalla porta **LATO A** e, sorvegliati dall'insegnante, attraversano il cortile per uscire dal cancello di via Gianetti.

Le classi **2B, 2E, 3A**, ubicate al **piano secondo**, al suono della campanella delle 12.25 si preparano, escono dall'aula e si dispongono su due file indiane parallele, lungo il corridoio. Al suono della campanella delle **12.30** escono dalla porta **LATO B** e, sorvegliati dall'insegnante, attraversano il cortile per uscire dal cancello di via Gianetti.

### **SECONDO TURNO DI USCITA – ORE 12.35:**

Le classi **1B, 1E, 3C**, ubicate al **piano terra**, al suono della campanella delle 12.30 si preparano. Solo dopo il suono della campanella delle 12.30 e l'uscita delle altre classi, escono dall'aula e si dispongono su due file indiane parallele, lungo il corridoio. Al suono della campanella delle **12.35** escono dalla porta **LATO A** e, sorvegliati dall'insegnante, attraversano il cortile per uscire dal cancello di via Gianetti.

Le classi **3B, 3F, 2F**, ubicate al piano secondo, al suono della campanella delle 12.30 si preparano. Solo dopo il suono della campanella delle 12.30 e l'uscita delle altre classi, escono dall'aula e si dispongono su due file indiane parallele, lungo il corridoio. Al suono della campanella delle **12.35** escono dalla porta **LATO B** e, sorvegliati dall'insegnante, attraversano il cortile per uscire dal cancello di via Gianetti.